GYGER LEVAGES

Autogrues et transports spéciaux

Gyger Levages Sàrl
Neuchâtel – Jura – Berne – Fribourg – Vaud – Genève – Valais

Grues mobiles de 40 à 800 to
Dépannage 24 / 24 h
Transports divers

info@gygerlevages.ch

www.gygerlevages.ch

Autres équipements

Ventouse à verres

Dimensions

Longueur 207 cm x hauteur 95 cm (8 ventouses)
Longueur 340 cm x hauteur 95 cm (12 ventouses)
Largeur : 20 cm

Capacités

900 kg (8 ventouses)
1'300 kg (12 ventouses)





Ventouse à panneaux

Capacités

1'000 kg







Remorques de signalisation







Plaques Durabase

Dimensions

245 cm x 427 cm x 10.8 cm
8.45 m² de surface utilisable
30.5 cm de lèvre surplombant les côtés

Poids

477 kg (grande plaque)
238 kg (petite plaque)

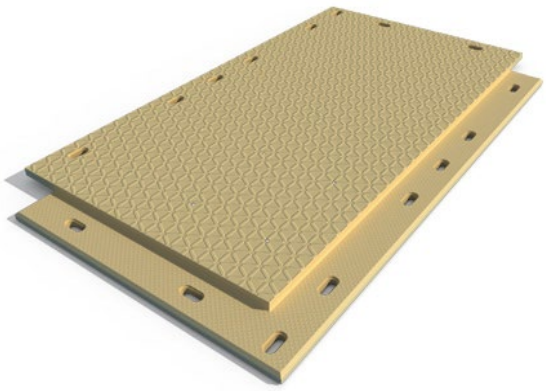



Benne à terre

Dimensions

241 cm x 143 cm x 115 cm

Capacités

1’500 litres





